

COORDENADAS				
PUNTOS	X	Y	S	O
1	517614	9824560	1°35'14.10"	80°50'29.93"
2	517594	9824420	1°35'18.66"	80°50'30.58"
3	517536	9824412	1°35'18.92"	80°50'32.45"
4	517491	9824300	1°35'22.57"	80°50'33.91"
5	517359	9824021	1°35'31.66"	80°50'38.18"
6	517241	9823804	1°35'38.73"	80°50'42.00"
7	517093	9823616	1°35'44.85"	80°50'46.79"
8	517169	9823544	1°35'47.19"	80°50'44.33"
9	517131	9823472	1°35'49.54"	80°50'45.56"
10	516890	9823477	1°35'49.38"	80°50'53.36"
11	517100	9823239	1°35'57.13"	80°50'46.56"
12	517346	9822853	1°36'9.70"	80°50'38.60"
13	517500	9823000	1°36'4.91"	80°50'33.62"
14	517300	9823200	1°35'58.40"	80°50'40.09"
15	517500	9823400	1°35'51.88"	80°50'33.62"
16	517700	9823500	1°35'48.63"	80°50'27.14"
17	517800	9823700	1°35'42.11"	80°50'23.91"
18	517900	9823900	1°35'35.60"	80°50'20.67"
19	518200	9823800	1°35'38.85"	80°50'10.96"
20	518300	9824200	1°35'25.83"	80°50'7.73"
21	518400	9824200	1°35'25.83"	80°50'4.49"
22	518424	9824314	1°35'22.11"	80°50'3.71"
23	518390	9824405	1°35'19.15"	80°50'5.14"
24	518210	9824526	1°35'15.21"	80°50'10.64"

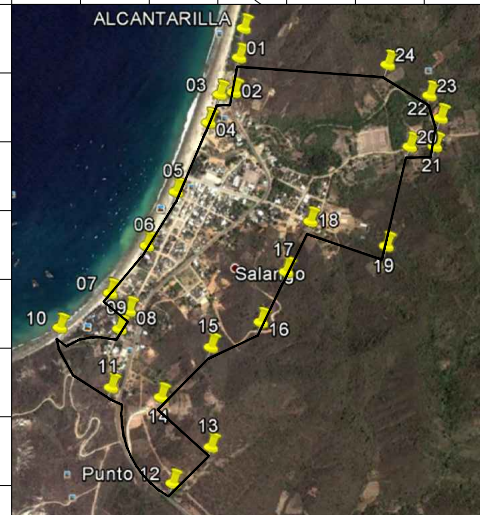
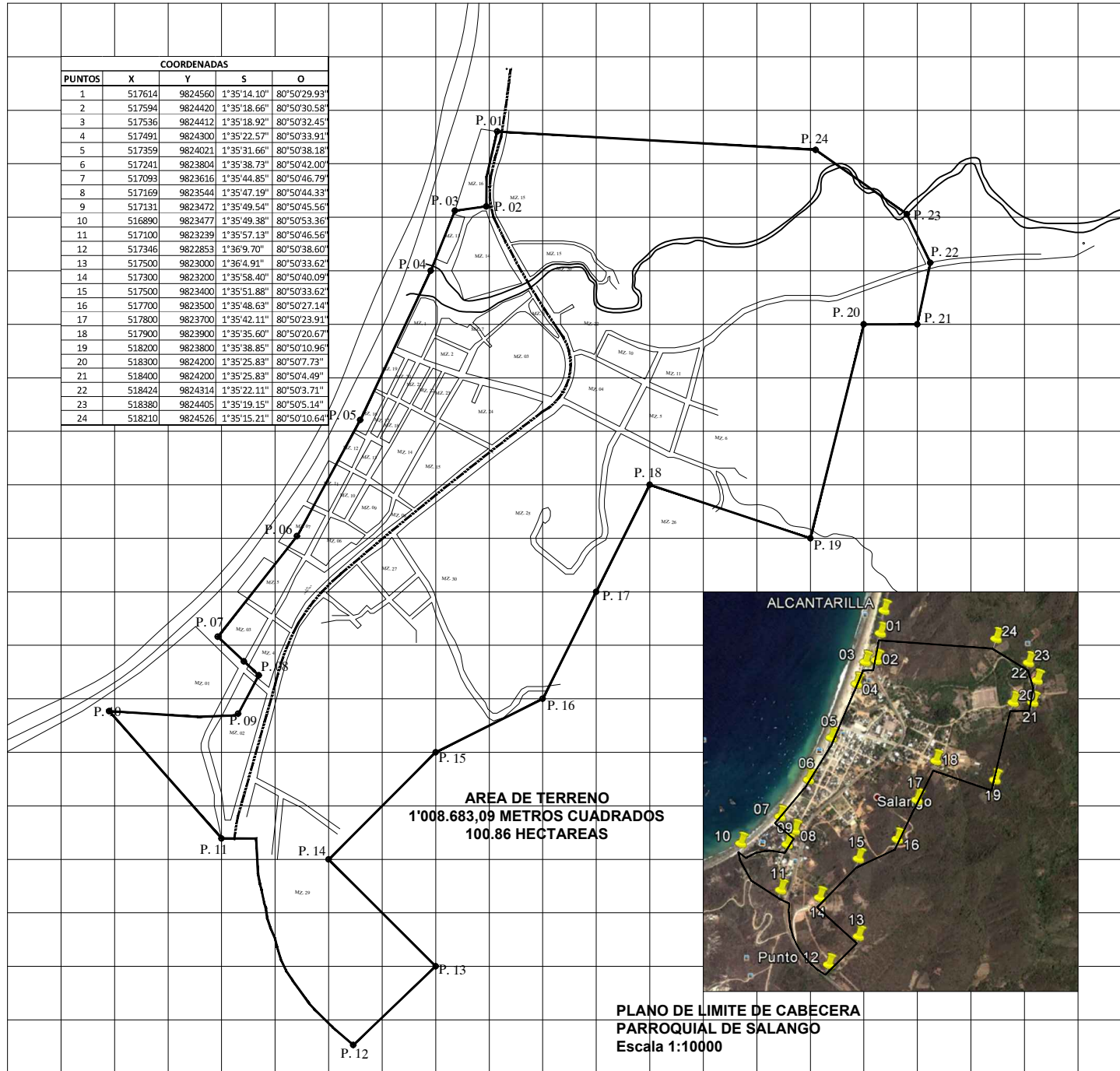

PLANO DE LIMITE DE CABECERA PARROQUIAL DE SALANGO
Escala 1:10000

GOBIERNO MUNICIPAL DEL CANTÓN PUERTO LÓPEZ

**CONTIENE:
COORDENADAS Y
LIMITE DE LA 100
HECTAREAS DE LA
CABECERA
PARROQUIAL
SALANGO**

**FECHA:
19 - 01 -2016**

**ALCALDIA:
SR. MIGUEL PLUA
MIRILLO**

**PERIODO:
2014 - 2019**

GESTION:
JEFE DPTO. DE AVALUOS Y CATASTRO

**ELABORO:
AREA TECNICA DE
AVALUOS Y CATASTRO**

**REALIZO:
ARQ. DARIO CATAGUA**

**COLABORARON:
DPTO. DE
PLANIFICACION**

MEMORIA DESCRIPTIVA:
La Cabecera Parroquial de Salango se encuentra en franco desarrollo Turístico, lo que implica la determinación de sus linderos que acorjan a la zona de expansión turística de la parroquia lo que conlleva a determinar sus de inherencia administrativa y de dotación de servicios de infraestructura.

**LAMINA:
01**